【宮若市空き家バンク】空き家・空き地情報提供登録書

物件名	（売家）宮若市鶴田　住宅　５Ｋ





空き家・空き地の状況

所在地	宮若市鶴田1861番地8（地番：1861番地8,1891番地227）			間取り	５Ｋ	
築年数	33 年	空き家になった時期	年　月頃			
土地面積	684.78 ㎡	延床面積	121.3 ㎡	駐車場	2 台	
附帯施設	□ 倉庫　■ 庭　□ その他　（　）					
住宅の状況	設備	水　道	■ 上水道　□ 簡易水道　□ 井戸			
		台　所	■ ガス　□ 電気　□ その他　（　）			
		風　呂	□ ガス　■ 灯油　□ 電気　□ その他　（　）			
		トイレ	□ 水洗　■ 汲み取り　／　□ 和式　□ 洋式			
		排　水	□ 下水道　□ 浄化槽　■ その他（　）			
	リフォーム有無	□ 有（　年　月頃）＿＿＿＿＿＿改修済）　■ 無				
	補修の要否等	□ 不要 □ 小規模な補修が必要　（要補修ヶ所：　） □ 大規模な補修または改修が必要　（要補修ヶ所：　） 家財の有無　□ 有　■ 無				
周辺施設	コミュニティバス（　水町　）0.13 km			小学校（　光陵　）1.38 km		
	中学校（　宮若東　）3.8 km			スーパー（トライアル）2.5 km		
	コンビニ（　ローソン　）2.1 km			医療機関（　藤井医院　）2.8 km		
賃貸・売買希望条件	□ 賃貸希望　（希望価格　円／月） ■ 売買希望　（希望価格　4,990,000　円）					
特記事項 要望事項	現在入居中のため、引越し後の引き渡しになります。 持ち分道路有り（35.26㎡　負担割合1/2）					
お問い合わせ先	株式会社　佐久間産業 住　所　宮若市宮田134番地 電　話　0949-32-0027					

間取り図



1階平面図　　2階平面図

物件写真

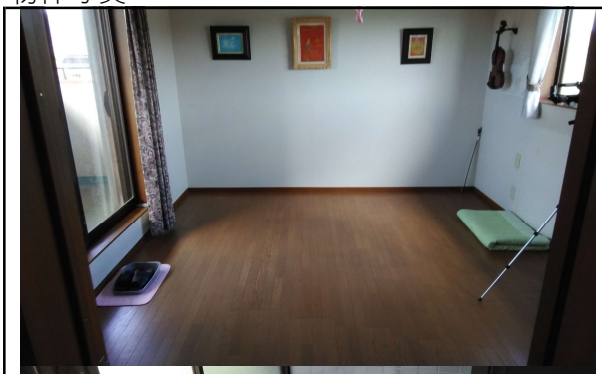
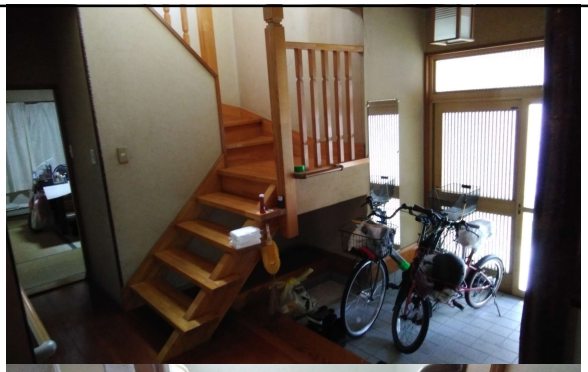
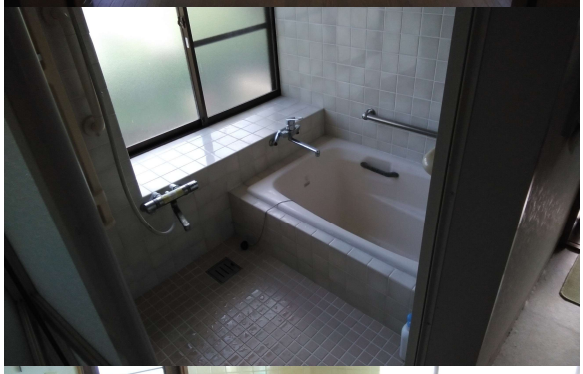
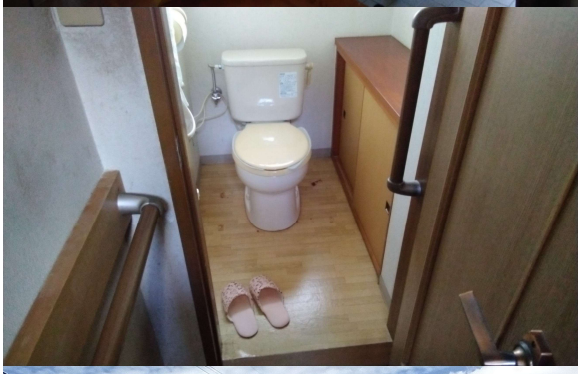
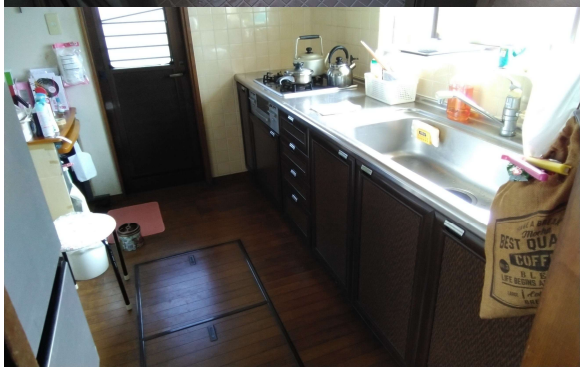


位置図

