【宮若市空き家バンク】空き家・空き地情報提供登録書

物件名	【貸家】宮若市上大隈　住宅　3DK

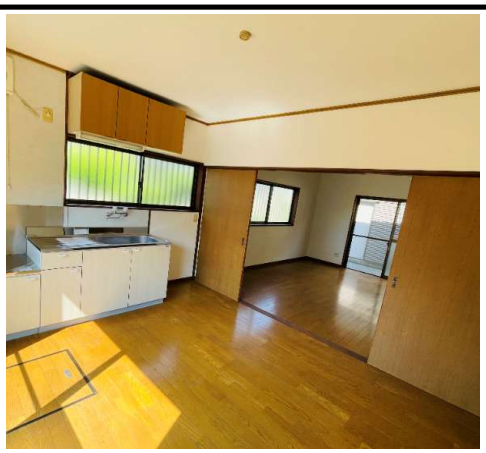

空き家・空き地の状況

所在地		宮若市上大隈450-41			間取り	3DK
築年数		25 年	空き家になった時期	2025 年 5 月頃		
土地面積		㎡	延床面積	67.96 ㎡	駐車場	2 台
附帯施設		□ 倉庫　□ 庭　□ その他　（　　）				
住宅の状況	設備	水　道	■ 上水道　□ 簡易水道　□ 井戸			
		台　所	■ ガス　□ 電気　□ その他　（　　）			
		風　呂	■ ガス　□ 灯油　□ 電気　□ その他　（　　）			
		トイレ	□ 水洗　■ 汲み取り　／　□ 和式　■ 洋式			
		排　水	□ 下水道　□ 浄化槽　■ その他　（　　）			
	リフォーム有無		■ 有（ 2026 年 3 月頃）　台所　改修済）　□ 無			
	補修の要否等		■ 不要 □ 小規模な補修が必要　（要補修ヶ所：　　） □ 大規模な補修または改修が必要　（要補修ヶ所：　　） 家財の有無　□ 有　□ 無			
周辺施設		西鉄バス停（ 平和（西鉄バス） ） 0.29 km			小学校　（ 光陵小学校 ） 2.06 km	
		中学校　（ 東中学校 ） 1.94 km			スーパー　（ トライアル宮田 ） 1.12 km	
		コンビニ　（ ヤマザキデイリーストア ） 1.2 km			医療機関　（ 杉坂クリニック ） 0.57 km	
賃貸・売買希望条件		■ 賃貸希望　（希望価格　55,000 円 / 月） □ 売買希望　（希望価格　円）				
特記事項 要望事項						

お問い合わせ先	株式会社　佐久間産業 住　所　宮若市宮田134番地 電　話　0949-32-0027

間取り図

物件写真

位置図